

CAIXILHOS					
	LARG.	ALT.	PEIT.	QT.	ELUM.
P1	0,90 m	2,10 m	-	2	1,89 m²
P2	1,00 m	2,10 m	-	1	2,10 m²
J1	1,40 m	0,40 m	2,30 m	2	0,56 m²
J2	2,00 m	1,00 m	1,10 m	1	2,00 m²

- LEGENDA
- Bancada Pia - granito
 - Balcão - granito
 - Piso Concreto

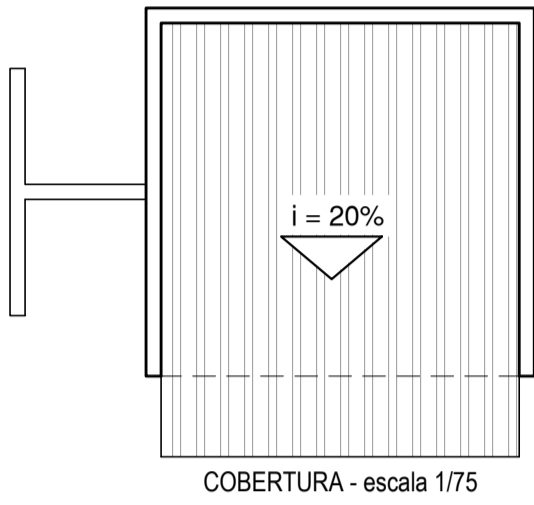

OBS: ajustar cotas das rampas de acesso dos banheiros "in loco", conforme orientação do Departamento de Engenharia

LOCAL DE INTERVENÇÃO - escala 1/500

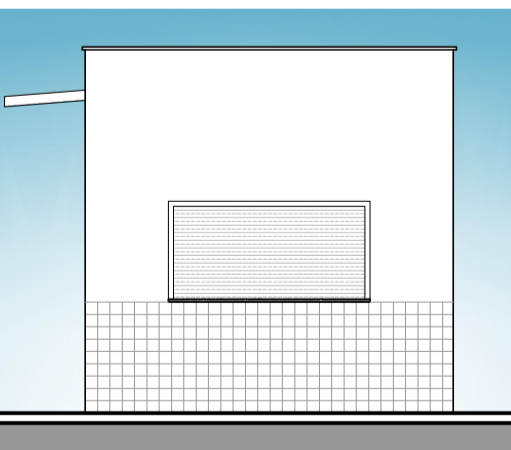
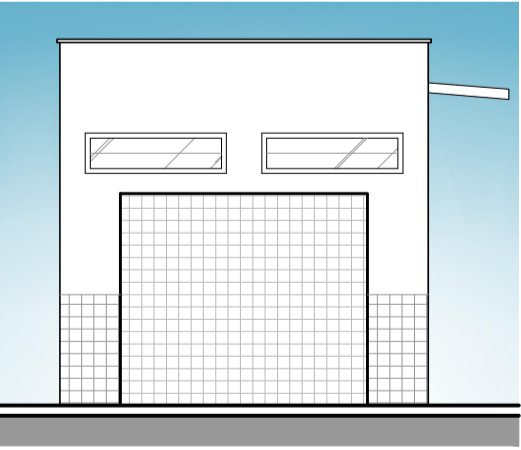
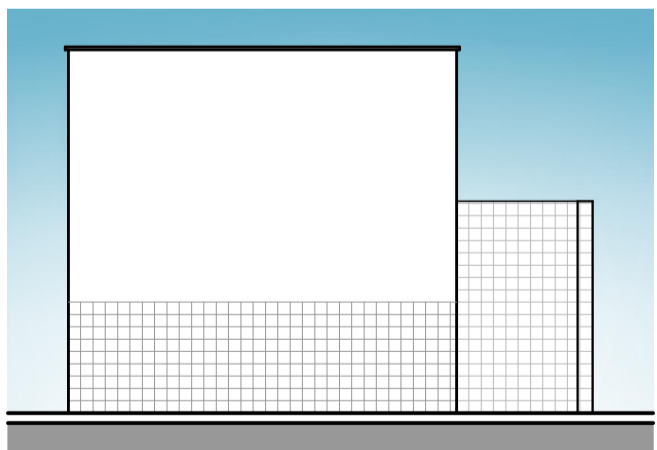
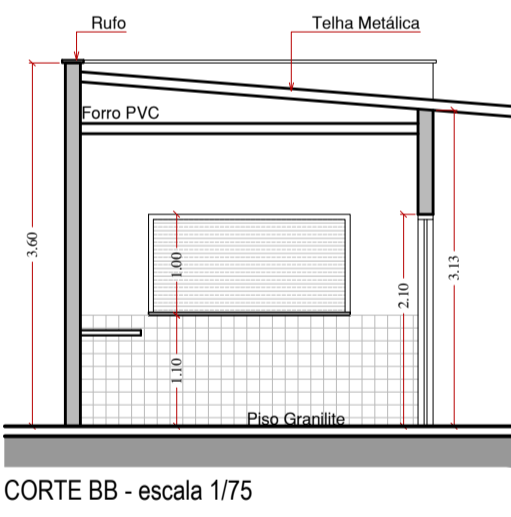
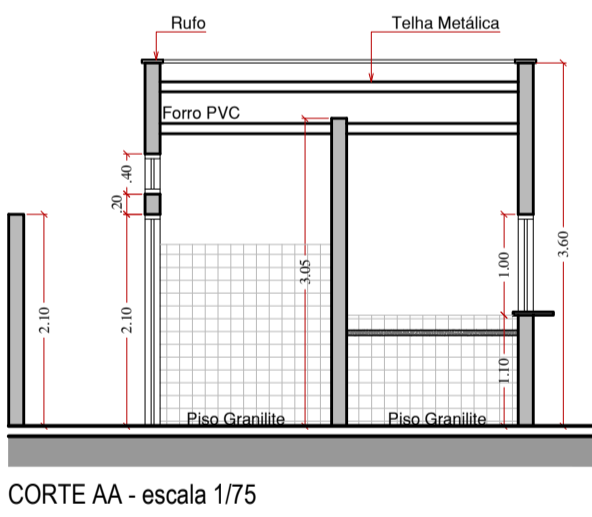
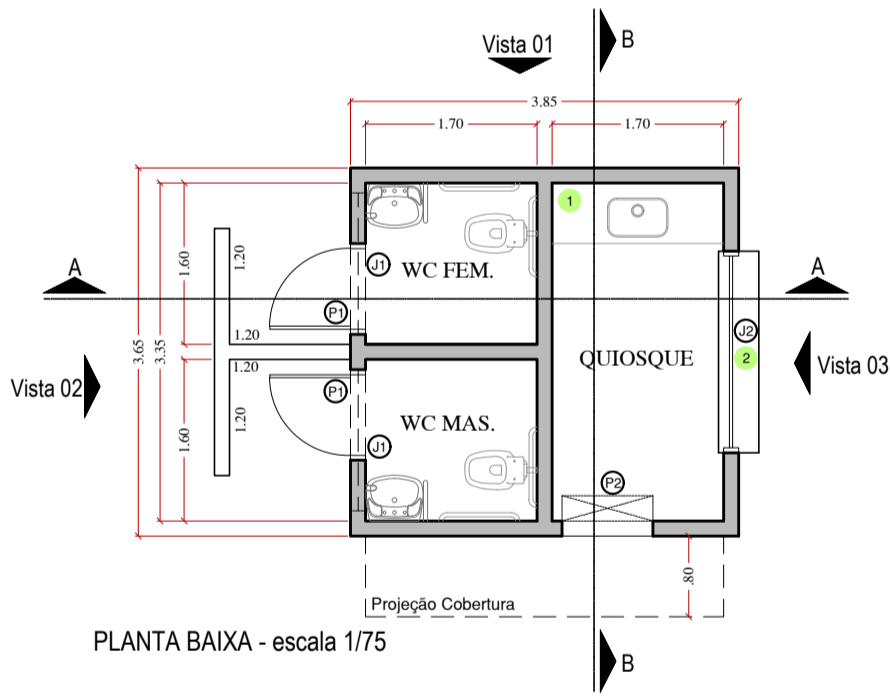
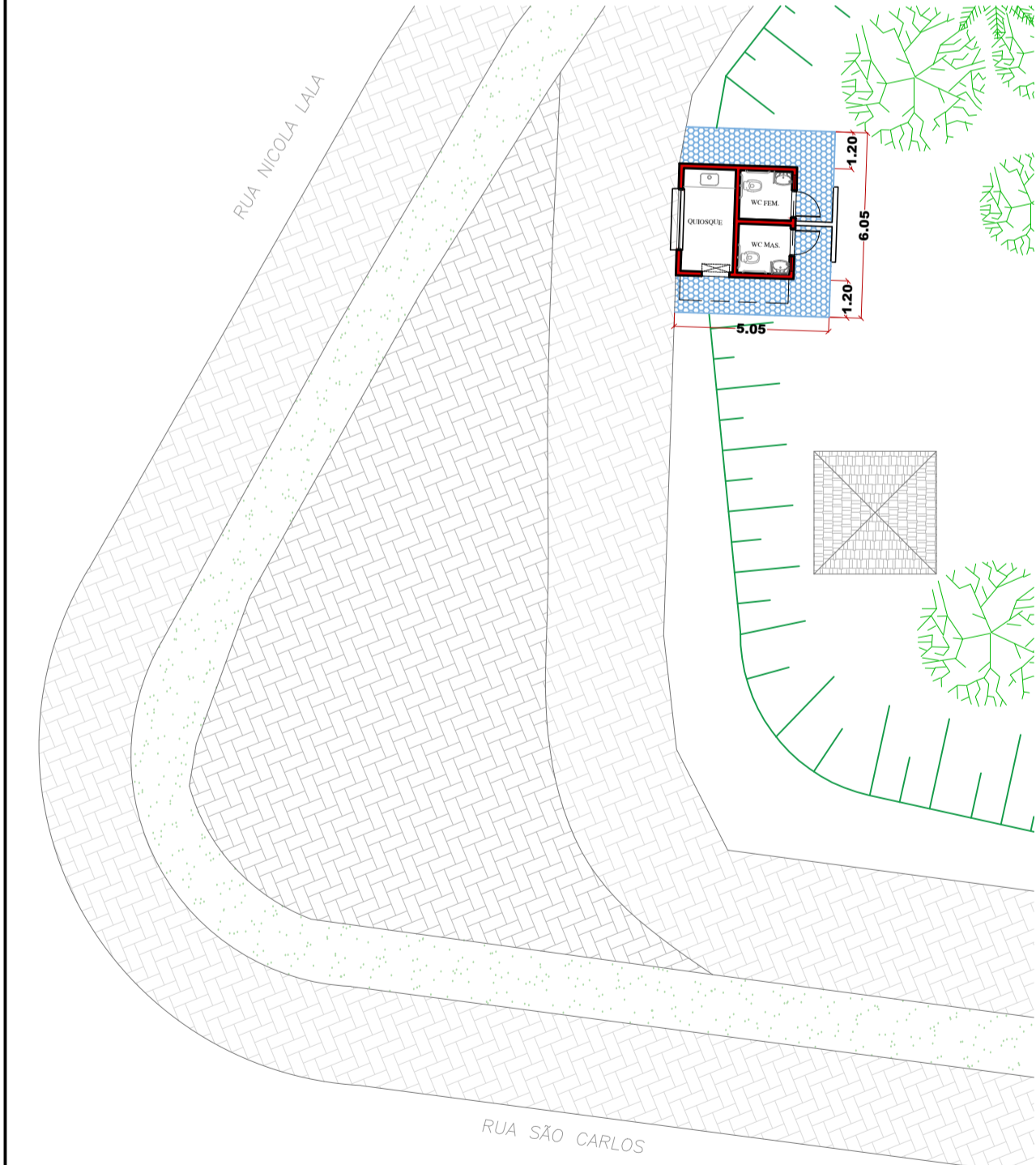

VISTA 01 - escala 1/75

VISTA 02 - escala 1/75

VISTA 03 - escala 1/75

IMPLANTAÇÃO - escala 1/200



PROJETO ARQUITETÔNICO

Folha

1/1

Proprietário: PREFEITURA MUNICIPAL DE SANTO ANTÔNIO DE POSSE

Obra: CONSTRUÇÃO DE BANHEIRO PUBLICO/QUIOSQUE

Local: PARQUE NOVO CENTRO

Município: SANTO ANTONIO DE POSSE - SP

Situação sem escala:

VER NO
MAPA DO
MUNICÍPIO

Prefeit Municipal
João Leandro Loli

Autor de Projeto e Orçamento

Engº. Leonardo da S. Granziera
CREA 5069194055

A.R.T.: _____

Janeiro/2022